BAUHERRSCHAFT: SCHULGEMEINDE FRAUENFELD

Stoffel Schneider Architekten AG, Bauingenieur: **SJB Kempter Fitze AG**, Frauenfeld
Kostenplanung und Bauleitung: **Heinz Giger GmbH**, Sulgen
Projektwettbewerb 2004, 1. Preis; Projektierung 2004/05, Bauvollendung 2006, Bausumme: 2’200’000 CHF
Adresse: Schulanlage Langdorf, 8500 Frauenfeld TG

Stoffel Schneider Architekten AG
www.stoffelschneider.ch

DOPPELKINDERGARTEN UND BASISSTUFE LANGDORF, FRAUENFELD TG

Zu Gunsten einer unmittelbaren Nachbarschaft mit der Schule wird der bisherige, abgelegene Standort aufgegeben. Der Neubau sitzt als kompaktes Volumen und richtungsneutrales Quadrat an der Hügelkante. Er fügt sich als weiterer Mosaikstein so in die Situation ein, dass die bestehenden Sport- und Spielplätze erhalten bleiben. Der ausgeprägte Geländesprung ermöglicht es, Erd- und Obergeschoss barrierefei zu erschliessen. Der Kindergarten nimmt die leicht schiefwinkligen Geometrien des Areals auf und spielt auf der Treppenanlage mit der gewohnten perspektivischen Wahrnehmung.

Der quadratische Baukörper nimmt sowohl die Unterrichtsräume wie auch die wettergeschützten Pausenzonen auf. Innerhalb des Baukörpers verwischen sich die Grenzen zwischen Innen und Aussen, so dass keine eindeutigen Zuweisungen möglich sind.

Der Lichthof bildet den Drehpunkt der inneren Organisation. Er erhellt die Gebäudetiefe von zwanzig Meter, dient der Orientierung und entwickelt vielschichtige Sicht- und Raumbeziehungen. Seine Gestaltung ist mit einem Apfelbaum und Erdbeerstauden betont schlicht gehalten. Die Unterrichtsräume legen sich als offen konzipierter Raumfluss um den Hof. Mit Schiebewänden lassen sich verschiedene Bereiche abtrennen, welche gleichwertig behandelt sind, so dass deren Nutzung austauschbar sind. Die Flexibilität geht so weit, dass sich selbst die Garderobe in einen Unterrichtsbereich verwandeln kann.

Der Baukörper tritt gegen aussen mit hellem, glattem Sichtbeton und dunklen Fenstereinschnitten in Erscheinung. Die Fensterbänder ziehen sich um Leibungstiefe um die Gebäudeecken und versetzen den Kubus in Bewegung. Im Innern belebt die gegensätzliche Wirkung der kräftigen, roten Buchenholzarbeiten die kühlen Flächen des hellen Betons.

Situation mit Schulhaus (Altbau), Turnhalle und Schulhauserweiterung

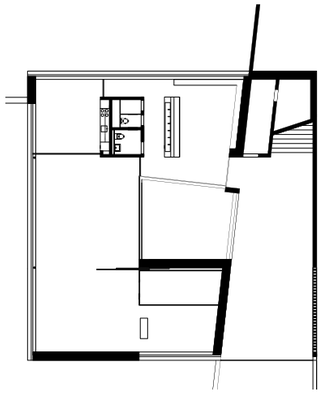
Erdgeschoss mit Durchgang

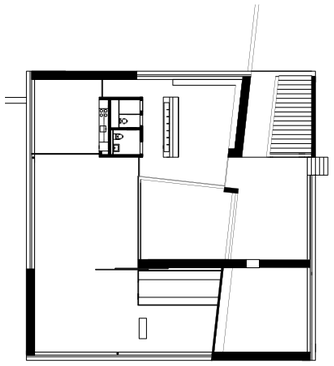
Obergeschoss mit Lehrervorbereitung

Ansicht Süd

BAUHERRSCHAFT: SCHULGEMEINDE FRAUENFELD

Stoffel Schneider Architekten AG, Bauingenieur: **SJB Kempter Fitze AG**, Frauenfeld
Kostenplanung und Bauleitung: **Heinz Giger GmbH**, Sulgen
Projektwettbewerb 2004, 1. Preis; Projektierung 2004/05, Bauvollendung 2006, Bausumme: 2’200’000 CHF
Adresse: Schulanlage Langdorf, 8500 Frauenfeld TG

Stoffel Schneider Architekten AG
www.stoffelschneider.ch

DOPPELKINDERGARTEN UND BASISSTUFE LANGDORF, FRAUENFELD TG

Hauptraum Kindergarten und Basisstufe, Durchsicht durch den Innenhof in die Garderobe

Garderobe mit Blick in den Unterrichtsraum der Basistufe, in den Hauptraum und in den Innehof

BAUHERRSCHAFT: SCHULGEMEINDE FRAUENFELD

Stoffel Schneider Architekten AG, Bauingenieur: **SJB Kempter Fitze AG**, Frauenfeld
Kostenplanung und Bauleitung: **Heinz Giger GmbH**, Sulgen
Projektwettbewerb 2004, 1. Preis; Projektierung 2004/05, Bauvollendung 2006, Bausumme: 2’200’000 CHF
Adresse: Schulanlage Langdorf, 8500 Frauenfeld TG

DOPPELKINDERGARTEN UND BASISSTUFE LANGDORF, FRAUENFELD TG

Durchgang und Zugänge zu den beiden Kindergärten und der Lehrer-Vorbereitung

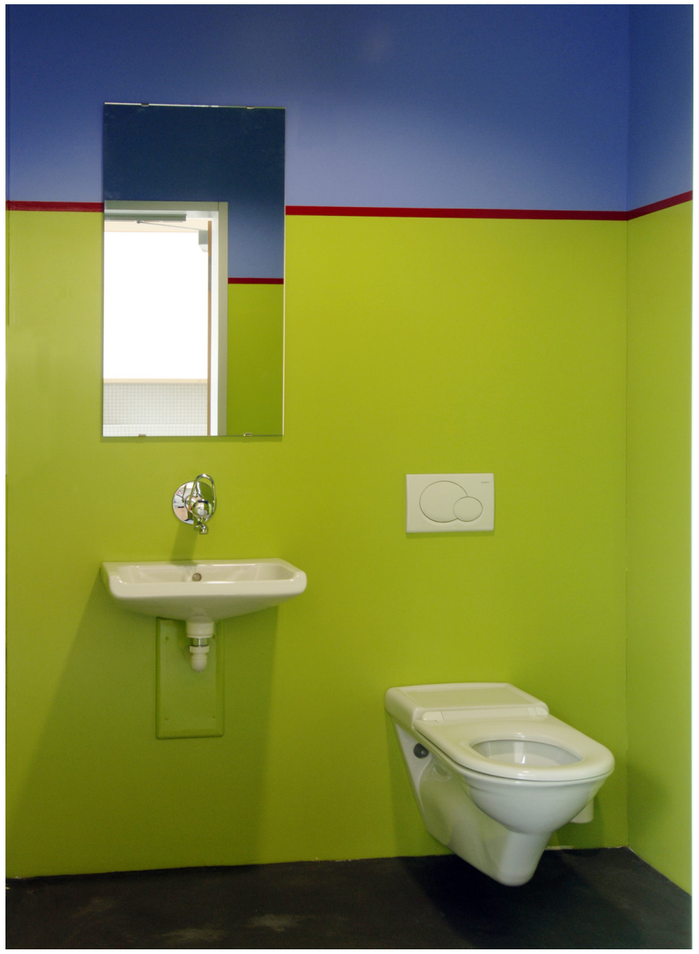

Toiletten mit kräftigen Farben